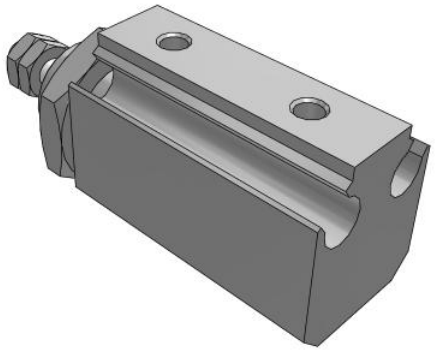

C(D)JP2, Miniaturzylinder, doppeltwirkend, Standardkolbenstange

CDJP2B6-5D

Technisches Datenblatt

General series information

- Das Gehäuse besteht statt Messing jetzt aus Aluminium, wodurch das Gewicht erheblich reduziert werden konnte.
- Die Gesamtlänge des Zylinders wurde verringert, so dass das Produkt jetzt extrem kompakt ist.
- Montage elektronischer Signalgeber möglich.
- Längere Huboptionen lieferbar.
- Dämpfscheiben erlauben geräuscharmen Betrieb und höhere Lebensdauer (bis zu 5 Millionen Zyklen).

Doppeltwirkender Zylinder mit einseitiger Kolbenstange

Technische Daten

Anschlusskabel oder vorverdrahteter Stecker	0,5 m [Oder keine bei Ausführung ohne Signalgeber]
Hub	5 mm
Kolben-Ø	Ø6 mm
Magnet	D (Eingebaut)
Signalgeber	Ohne Signalgeber
Montage	B (Grundausführung)
Anzahl	2 Stk. (Oder keine bei Ausführung ohne Signalgeber)
Kolbenstangengewinde	Gewinde
Druckmedium	Druckluft
Maximale Temperatur des Druckmediums mit Positionsabfrage	60 °C
Minimale Temperatur des Druckmediums mit Positionsabfrage	-10 °C
Maximaler Betriebsdruck	0.7 MPa
Minimaler Betriebsdruck	0.12 MPa
Prüfdruck	1.05 MPa
Maximale Umgebungstemperatur mit Positionsabfrage	60 °C
Minimale Umgebungstemperatur mit Magnet	-10 °C

Technischen Daten können ohne vorherige Ankündigung und ohne Verpflichtung des Herstellers geändert werden.

Anzahl pneumatischer Anschlüsse	2 Stk.
Pneumatischer Eingangsanschluss	M3 x 0.5
Funktionsweise	Doppeltwirkend
Theoretische Zylinderkraft, Ausfahrhub (bei 0,5 MPa)	14.1 N
Theoretische Zylinderkraft, Einfahrhub (bei 0,5 MPa)	10.6 N
Ausführung der Dämpfung	Gummi-Dämpfscheibe
Kolbenstangenaußengewinde	M3
Gewicht	0.016 Kg

Technischen Daten können ohne vorherige Ankündigung und ohne Verpflichtung des Herstellers geändert werden.

Abmessungen

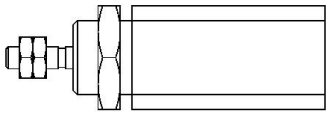

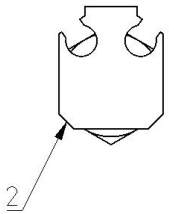

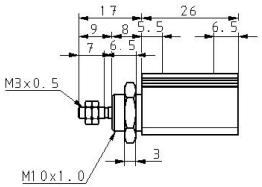

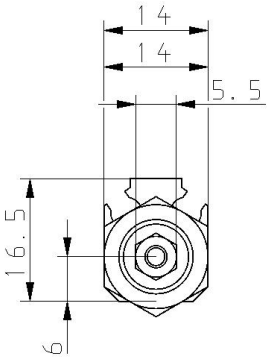

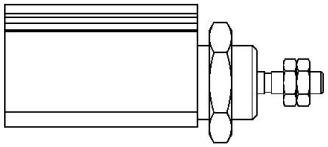

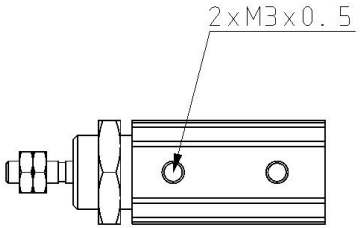

Technischen Daten können ohne vorherige Ankündigung und ohne Verpflichtung des Herstellers geändert werden.

Weitere Informationen

Katalog	CJP2-CJP_DE.pdf
Bedienungsanleitungen	OM_CJP2_OM0002K_EN.pdf

Technischen Daten können ohne vorherige Ankündigung und ohne Verpflichtung des Herstellers geändert werden.